

PLANTA PARCIAL DO PAVIMENTO TÉRREO
ESC. 1:100

LEGENDA

- ELETROUTO APARENTE PARA ENERGIA
- ELETROUTO EMBUTIDO NA PAREDE PARA ENERGIA
- ELETROUTO EMBUTIDO NO CONTRA PISO DO ENTERRADO PARA ENERGIA
- QUADRO DE FORÇA DO ELEVADOR (QF-ELEV)
- QUADRO DE DISTRIBUIÇÃO GERAL (QDG)
- CAIXA DE PASSAGEM EM CHAPA DE AÇO, DIMENSÕES INDICADAS EM PLANTA
- INDICAÇÃO PARA FASE E TERRA, RESPECTIVAMENTE
- TUBULAÇÃO QUE SOBEE
- TUBULAÇÃO QUE DESCE

NOTAS

- TODOS OS MATERIAIS E SERVIÇOS UTILIZADOS PARA EXECUÇÃO DESTES PROJETOS DEVERÃO SEGUIR AS EXIGÊNCIAS ESPECÍFICAS ESTABELECIDAS NAS NORMAS DA ABNT (ASSOCIAÇÃO BRASILEIRA DE NORMAS TÉCNICAS)
- TODOS OS MATERIAIS E EQUIPAMENTOS NOVOS DEVERÃO SER COMPATÍVEIS COM A INSTALAÇÃO ELÉTRICA EXISTENTE, PRESERVANDO-SE AS CARACTERÍSTICAS DE PROTEÇÃO, ISOLAÇÃO ETC, RESPEITADAS AS RECOMENDAÇÕES DOS RESPECTIVOS FABRICANTES.
- OS APARENTE NAS FACHADAS SERÃO DE FERRO GALVANIZADO A FOGO. OS ENTERRADOS SÃO DO TIPO PLAD - POLIETILENO DE ALTA DENSIDADE.

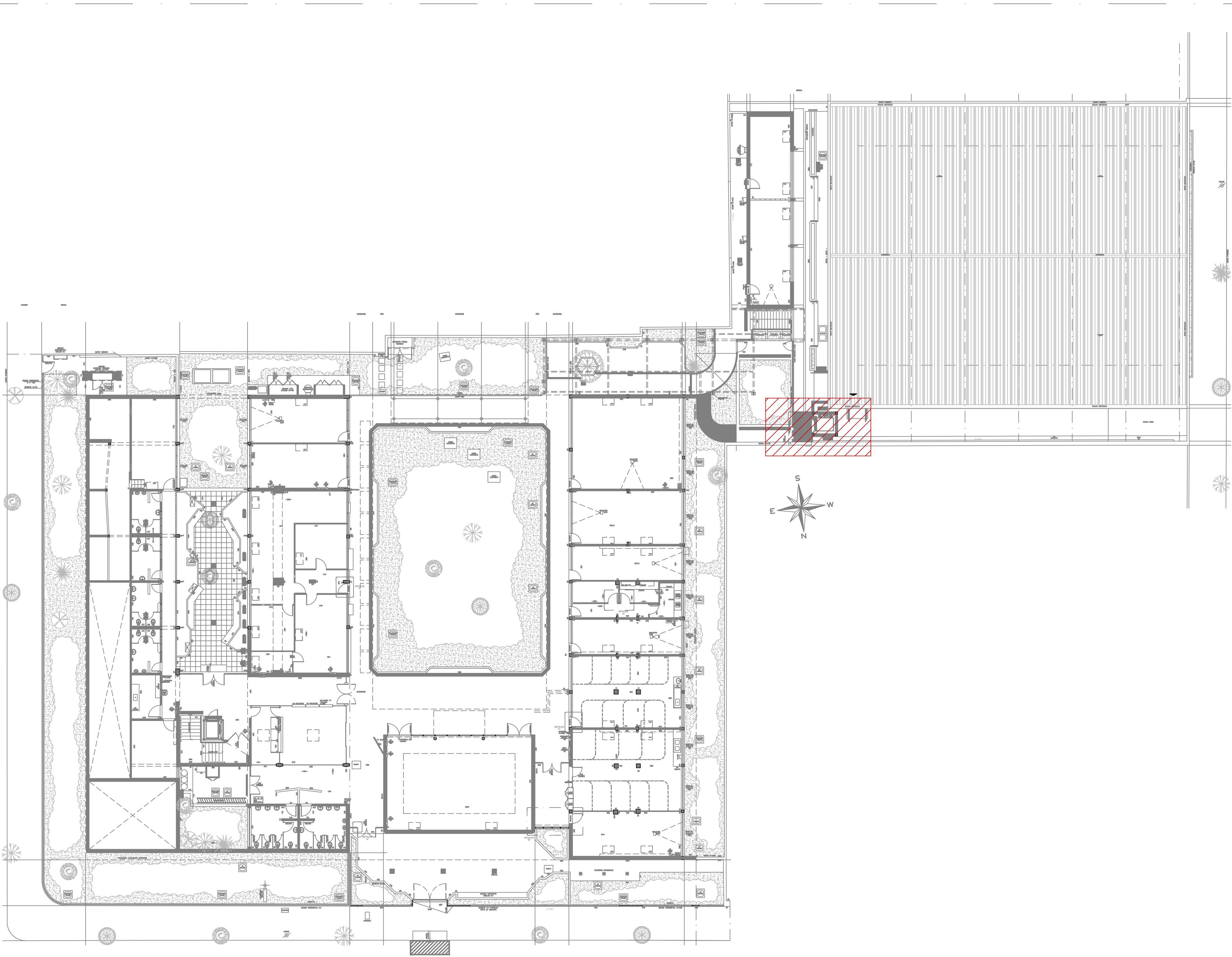

PLANTA DE LOCALIZAÇÃO - ELEVADOR
ESC. 1:200

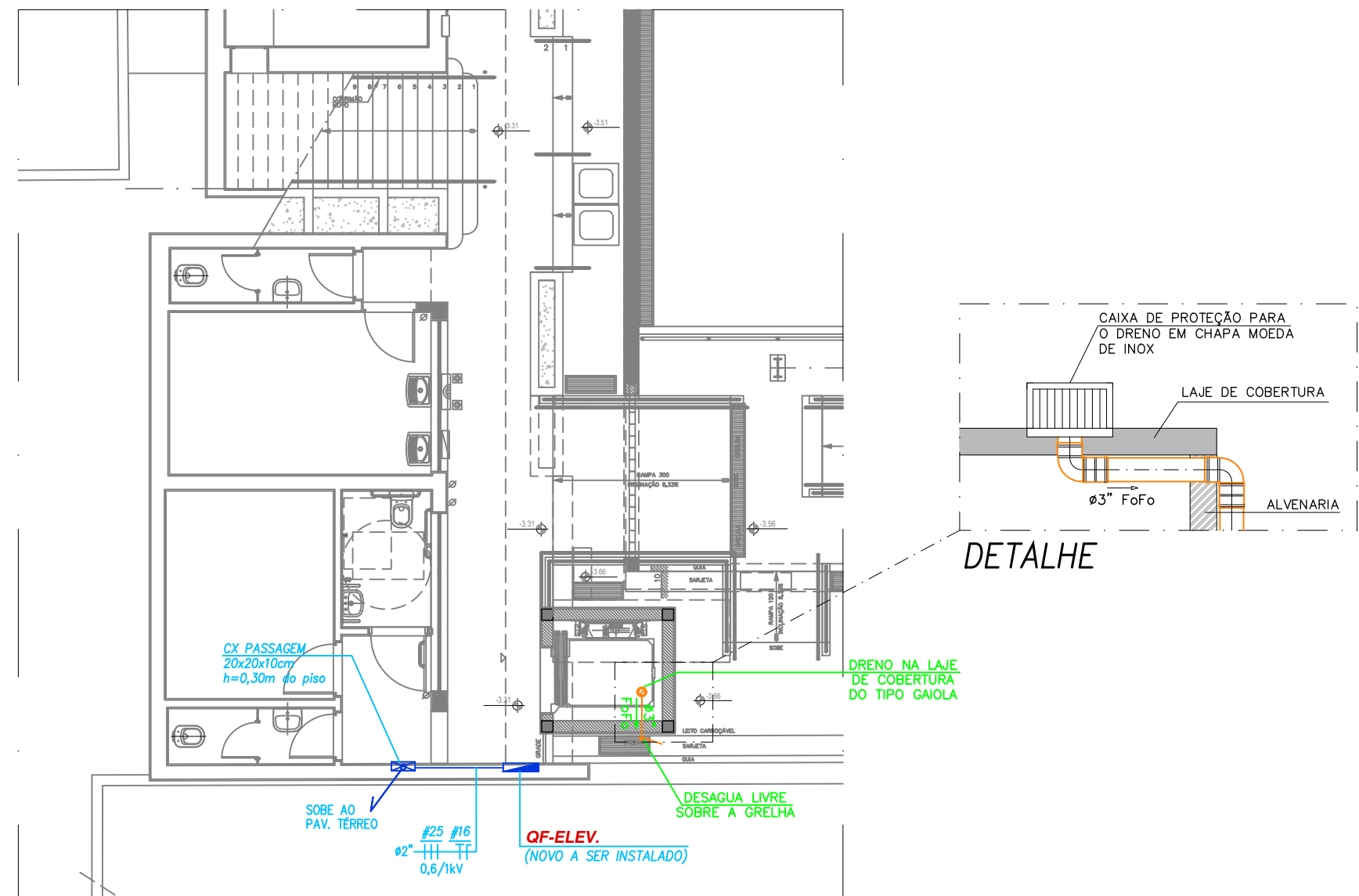

PLANTA PARCIAL DO PAVIMENTO INFERIOR
ESC. 1:100

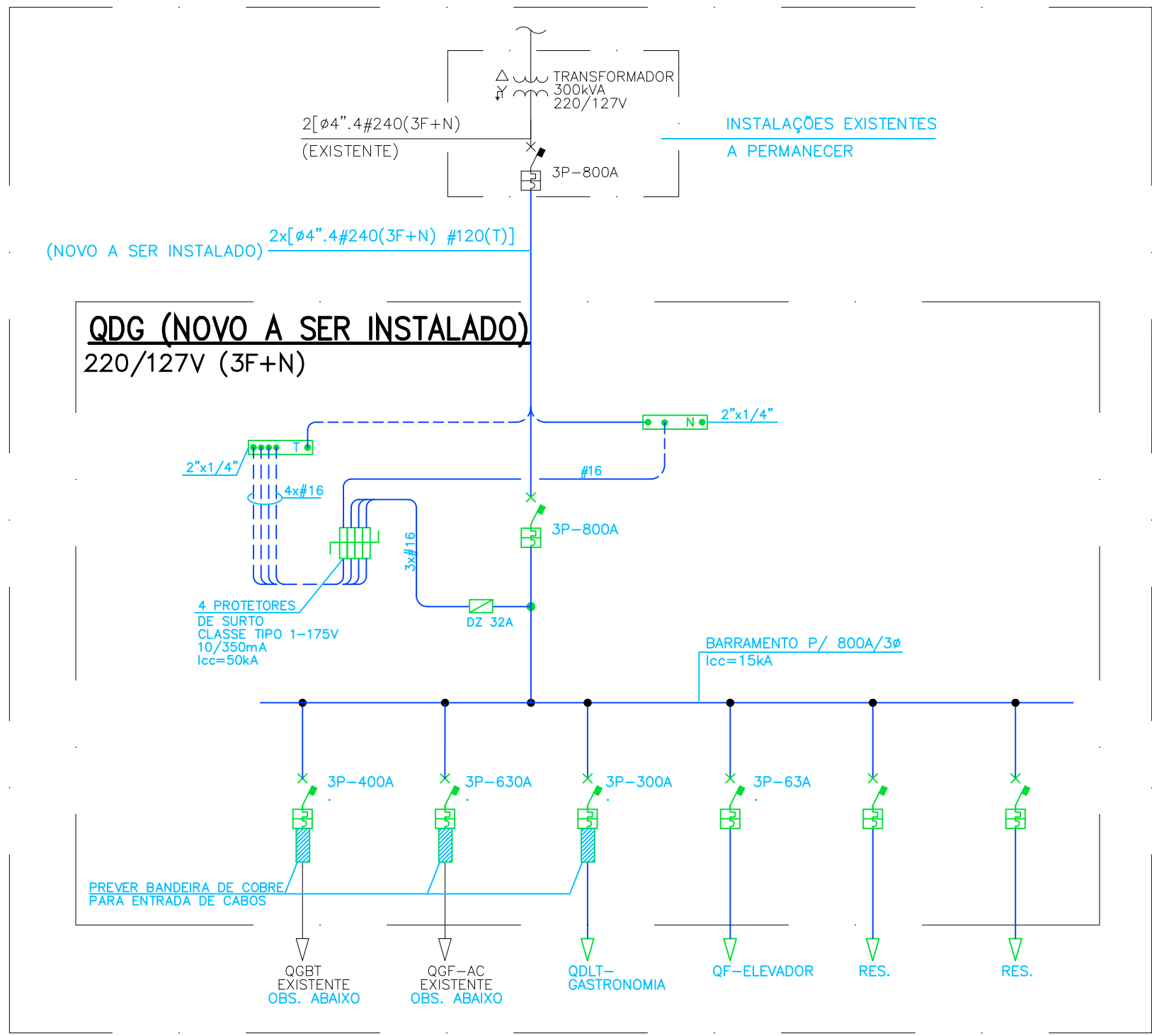

OBSERVAÇÃO

PARA OS QUADROS (QGBT / QF-AC) OS ALIMENTADORES EXISTENTES, DEVERÃO SER REAPROVEITADOS.

04	19/11/2024	VÂNIA	INCLUIU HIDRÁULICA NO NOME DA FOLHA
03	07/07/2023	MEGGIOLARO	DESLOCAMENTO DO DESAQUE SOBRE A GRELHA
02	23/06/2023	MEGGIOLARO	DRENO LAJE DO ELEVADOR
01	16/06/2023	RODRIGO	ATUALIZAÇÃO DA BASE DE ARQUITETURA (MAR-3005 AR-Elevador_Rampa-PE-R00)
00	17/05/2023	RODRIGO	EMISSÃO INICIAL
REV.	DATA	REVISÃO	ASSINATURA
<div><div></div><div>SENAC MARÍLIA ENDEREÇO: RUA PARAIBA, 125 MARÍLIA - SP PROJETO: ELÉTRICA e HIDRÁULICA</div></div>			
UNIDADE: SENAC MARÍLIA			
AUTOR DO PROJETO ORIGINAL: INTERPLANUS			
DESENHISTA: RODRIGO COLABORAÇÃO: JOSÉ BARILDO FILHO			
DATA ENVIO: 17/05/2023 DATA EMISSÃO: 17/05/2023			
FASE DO PROJETO: EXECUTIVO			
PROJETO NÚMERO: 4325 ESCALA: 1:100			
ARQUIVO BASE: MAR-3005 AR-Elevador_Rampa-AP ARQUIVO: MAR-PE-ELE-01-ALIM-R04			
REVISÃO: FOLHA			
R-04 EL01			