

ANEXO VI

MODELO – CARTA DE APRESENTAÇÃO DA PROPOSTA COMERCIAL

CONCORRÊNCIA Nº 13263/2021

DIGITAL PAGES PUBLICACOES ELETRONICAS – LTDA, neste ato representada por seu representante legal Sr. CALED MOHAMAD MAHMOUD, RG 18.194.073-SSP/SP e inscrito no CPF/MF sob nº 275.280.748-10, vem pela presente apresentar a proposta comercial, exigida por força do disposto no item 9 e respectivos subitens do Instrumento Convocatório para o processo de licitação acima mencionado, do Serviço Nacional de Aprendizagem Comercial – Senac, Administração Regional do Estado de São Paulo, conforme Anexo X – Detalhamento da Proposta Comercial.

- Incluir o Anexo X preenchido

1) Validade da Proposta: 120 (cento e vinte) dias;

2) Dados da empresa que efetuará o faturamento:

Razão Social: **DIGITAL PAGES PUBLICACOES ELETRONICAS – LTDA**

CNPJ: 08.297.090/0001-36

Endereço: Av. Rebouças, 3931 – Bairro: Pinheiros – CEP: 05401-450 - São Paulo, SP

CNPJ: 08.297.090/0001-36 Inscrição Estadual: Isenta

Contato: Youssef Mourad Fone: 11 99372-9867

E-Mail comercial@digitalpages.com.br

São Paulo, 18 de agosto de 2021.

Cartório Toledo

CALED MOHAMAD MAHMOUD
Diretor

19º TABELIONATO DE NOTAS — CARTÓRIO TOLEDO
Avenida Rebouças, 3839, Jardim Paulistano - São Paulo - SP
CEP: 05401-450 - Telefone: (11) 3815-9855

Reconheço por semelhança 1 Firma(s) SEM VALOR ECONOMICO de: (1) CALED MOHAMAD MAHMOUD São Paulo, 01/09/2021. Em test.  da Verdade.

JONAS DA SILVA LEITE - ESCRIVENTE
Valor: R\$ 6,75. Selos(s): 1024AA782627





ANEXO X

DETALHAMENTO DA PROPOSTA COMERCIAL

– Digital Pages | Edital Nº 13263/2021 –

Considerações Gerais

Os entregáveis apresentados no âmbito das POCs (Provas de Conceitos) pela Digital Pages, como ilustrações aplicadas da Plataforma RDP, limitam-se ao atendimento do requisitado pelo Edital, consistindo em recortes e exemplos circunscritos ao escopo especificado, sem esgotar os desdobramentos possíveis de cada caso de uso. Devido à exiguidade de prazo e de informações disponíveis, em comparação a um processo efetivo de projeto (Setup), não expressa a totalidade de possibilidades oferecidas pela plataforma, apenas evidencia a capacidade de entendimento e as potencialidades derivadas do know-how e da experiência prática acumulados.

A Plataforma RDP é protegida por direitos de propriedade intelectual da Digital Pages, incluindo todos os seus módulos, respectivas customizações, parametrizações e documentos. As versões produzidas para atender ao Edital se enquadram neste contexto. Os entregáveis não devem ser disponibilizados a terceiros nem poderão ser usados, a qualquer tempo (seja durante a licitação ou após o transcurso dela), sem autorização prévia da Digital Pages.





Sumário

Proposta Comercial	2
Sobre a Plataforma RDP	2
Consultoria, Configuração, Desenvolvimento, Implantação e Capacitações Iniciais	5
Custo mensal das Licenças por usuário:	5
Desenvolvimento, manutenção e personalização de sistemas e funcionalidades por pontos de função.	8
Custos de Novas Capacitações por Hora	10
Validade da Proposta	10

Proposta Comercial

Esta proposta comercial contempla a descrição da plataforma a ser customizada e licenciada para atender aos requisitos do presente edital.

Sobre a Plataforma RDP

A Plataforma RDP passa por um contínuo processo de atualização, engendrado por uma equipe multidisciplinar de pesquisa e desenvolvimento. Este processo contínuo e dinâmico traz como resultado uma solução composta por serviços, ferramentas e componentes diversos que juntos permitiram a concepção de módulos que estão aptos a atender as mais diferentes demandas envolvidas no processo de disponibilização de conteúdos corporativos, educacionais e treinamentos em meios digitais, como por exemplo: gestão de cursos, gestão de objetivos pedagógicos, gestão de usuários, gestão de publicações, enriquecimento de edições (por meio da inserção de objetos multimídia e outros recursos interativos) e, por fim, a parametrização de interfaces intuitivas que tornam mais prazeroso e efetivo o contato do leitor com o conteúdo.

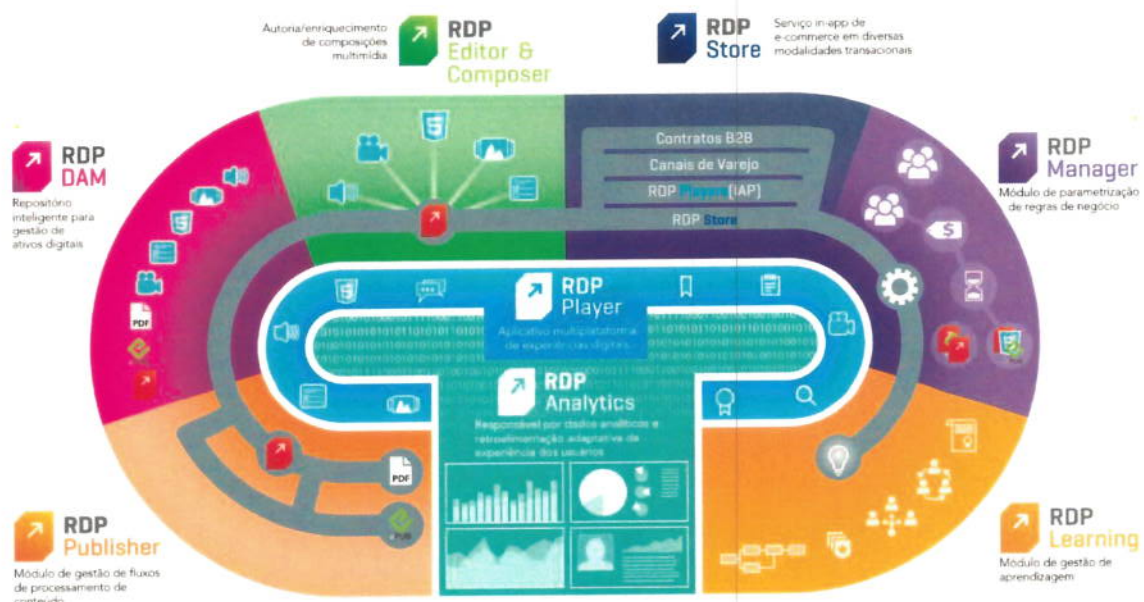

A Plataforma RDP é composta por vários módulos distintos, estruturais e complementares, que juntos integram um ecossistema de ferramentas, elementos e componentes que podem ser habilitados ou desabilitados, além de parametrizados para moldar de ponta a ponta os processos relacionados à Gestão de Ensino e Aprendizagem. A integração entre os módulos garante que as ações de cada etapa retroalimentem os respectivos processos, por meio do compartilhamento de dados. Isto permite dinâmicas de melhoria contínua e fluxos distribuídos e colaborativos. Neste processo contínuo de evolução, a Plataforma RDP apresenta, hoje, os seguintes módulos principais:

RDP DAM

Módulo especializado em estruturação de processos para gestão de conteúdo. Oferece recursos e ferramentas avançadas para catalogação, busca, permissionamento, armazenamento e distribuição de objetos digitais, além de gestão de processos e tarefas. Por meio de um engine robusto de workflow, permite o trabalho coordenado entre demandantes e criadores de conteúdo.

Com classificação por metadados customizáveis e a utilização de taxonomias e tags personalizadas, objetos digitais são facilmente localizáveis. Funcionalidades como permissionamento granular (exemplo: por usuário,

[Handwritten signatures and initials in blue ink on the right margin]

perfil, grupo, unidade etc.), gestão de versionamento, controle de direitos autorais e licenciamento são apenas algumas das possibilidades dos recursos que podem ser habilitados nos processos de gerenciamento dos seus assets digitais.

RDP Editor

Aplicativo de enriquecimento de conteúdo da Digital Pages que tem por objetivo agregar funções ricas aos elementos de uma publicação, possibilitando maior interação por parte do usuário. De maneira simples e intuitiva, a versão digital de uma publicação pode ser concebida internamente, pelo titular do conteúdo, segundo suas necessidades circunstanciais e criativas. O RDP Editor trabalha a partir da configuração e da combinação de diversos componentes e ferramentas. Seus recursos possibilitam não somente a composição de conteúdo digital, mas também a definição das áreas de uma página que serão sensíveis ao toque do usuário ou que comportarão a inserção de objetos diversos como, por exemplo, vídeos, galerias de imagens, sons, dentre outros aos elementos estáticos de arquivos.

O conteúdo deve estar em formato predefinido, segundo as especificações disponibilizadas no manual de configuração e utilização das ferramentas do RDP Editor. Neste manual, podem ser encontradas informações sobre como combinar e aplicar funcionalidades em meio a exemplos que ilustram as inúmeras possibilidades de aplicação.

RDP Composer

Para diagramação, enriquecimento e publicação de conteúdo que permite aos operadores iniciarem sua utilização com baixa exigência de treinamento ou experiência prévia em softwares de geração e customização de conteúdos. Além disso, o sistema permite a publicação em qualquer plataforma de EAD (Moodle, Canvas, etc) com total suporte ao pacote SCORM.

RDP Store

Nossa solução commerce-as-a-service permite a combinação de componentes e a habilitação de recursos do RDP Store. Assim, é possível estabelecer diferentes estruturas e processos para customizar modelos de comercialização a partir de regras de negócio específicas, como por exemplo, venda avulsa, assinatura e empréstimo, entre outras.

Com funções administrativas robustas é possível, por exemplo, a integração entre uma solução EAD já existente e um canal de e-commerce exclusivo. Para atender necessidades específicas de venda e de disponibilização de conteúdo, oferece uma experiência fluida de compra e fulfillment digital.

Desenhadas para operar em diferentes form factors, as funcionalidades e os componentes de comercialização do RDP Store poderão estar sempre acessíveis aos seus diferentes públicos, por meio de diferentes dispositivos, de maneira integrada, em aplicativos customizados.

RDP Manager

Concebido para moldar processos e simplificar o controle de acesso a projetos, possui em seu conjunto de componentes, recursos altamente integráveis a sistemas existentes e bases de usuários estabelecidas, facilitando processos administrativos e operacionais. Por meio da flexibilidade na configuração de diferentes regras de negócio e funcionalidades, é possível explorar o potencial individual dos projetos, garantindo aderência a processos e atividades inerentes a públicos distintos, como por exemplo:

- Educacional (Universidades, Escolas)
- Órgãos Públicos (Tribunais, Órgãos públicos)

Handwritten signature

Handwritten signature

Handwritten signature

Handwritten signature

- Corporações (Empresas)
- Editoras

RDP Learning

Módulo concebido para a combinação de ferramentas que visam a otimizar os processos educacionais, podendo ser utilizado em cursos de diferentes modalidades, como por exemplo, presenciais, a distância ou híbridos. Foi estruturado para ministrar experiências de aprendizagem de maneira inteligente, possibilitando o acesso do aluno a apostilas, livros, vídeos, games, avaliações e sofisticados simuladores digitais em realidades virtual, ampliada e/ou mista, de maneira contextualizada, conforme seu curso e nível de escolaridade (contexto e nível de permissionamento preestabelecidos).

Oferece ferramentas para estruturar processos robustos relacionados à gestão de cursos, de objetivos pedagógicos, de atividades avaliativas, de conteúdo programático e de desempenho e aproveitamento. Os componentes do módulo RDP Learning também são integráveis a sistemas de gestão de terceiros, como por exemplo, sistemas de gestão escolar, sistemas de gestão de recursos humanos, ou até mesmo outras plataformas LMS.

Também dispõe de recursos para automatizar processos ou sistemas, como por exemplo, sistemas de avaliação de desempenho, por meio da disponibilização digital de simulados e provas, possibilitando a aferição instantânea de resultados. Diversos componentes do RDP Learning trazem incorporados um engine que captura e extrai dados para gerar visibilidade de informações relevantes por meio de relatórios. Possibilita por exemplo, mensurar e qualificar a interação do aluno com determinado tipo de conteúdo.

As funcionalidades podem ser parametrizadas para que sejam habilitadas conforme o projeto, perfil, grupos, contextos ou unidades/instituições.

RDP Player

Aplicação que permite a estruturação de recursos focados na visualização de conteúdo no formato RDP. Provê experiências otimizadas e distintas de uso, tanto de conteúdo originalmente produzido para impressão quanto para conteúdo especificamente criado para telas digitais, em modos on-line e off-line. Pode ser disponibilizado em multiplataformas, como por exemplo, nas versões Web, Tablet, Desktop, Smartphone e Óculos de Realidade Virtual e Mista, contemplando os principais sistemas operacionais.

Cada conjunto de componentes e recursos pode prover uma experiência diferente, aderente ao público e ao cenário de cada projeto. Para tanto, incorpora em seu funcionamento elementos que capturam as interações ocorridas para permitir a consolidação de informações relevantes, necessárias ao entendimento sobre a utilização dos recursos interativos do RDP Player, além do consumo e o engajamento do conteúdo veiculado.

RDP Analytics

Módulo contendo elementos e componentes que contribuem na manipulação de dados, desde a sua captura até a consolidação e análise. Permite a geração de relatórios e dashboards personalizados, alinhados com as necessidades de acompanhamento e visibilidade gerencial e operacional de métricas e KPIs para os diferentes públicos envolvidos. O RDP Analytics possibilita ao usuário habilitar a qualquer momento, blocos de informações e recursos que exibem apenas as informações relevantes para as necessidades de um projeto, contexto ou público específicos.

Desta forma, O RDP Analytics embasa uma gestão por dados de diferentes aspectos de um projeto, disponibilizando a inteligência de negócios necessária a tomadas de decisão mais dinâmicas e assertivas, em todas as camadas.

RDP Publisher

Módulo de gestão de fluxos de processamento de conteúdo. Possibilita a configuração das instâncias de projetos distintos para a administração do fluxo de publicação para múltiplos dispositivos como desktops, smartphones e tablets, de acordo com as versões do RDP Player contratadas. O RDP Publisher endereça o tratamento inicial dos metadados de publicações diversas, por meio da habilitação e parametrização de campos e recursos aderentes a cada projeto e regra de negócio.

Dessa forma, é possível criar, publicar e gerenciar títulos referentes a conteúdos de diversos segmentos e formatos, como por exemplo: educacionais, publicitários, editoriais ou documentais. É acessível por login e senha, com possibilidade de parametrização de diferentes perfis de usuários, de acordo com os níveis de operação definidos para cada um.

Consultoria, Configuração, Desenvolvimento, Implantação e Capacitações Iniciais

A Digital Pages adota metodologia ágil para a gestão de seus projetos, sob a qual o Desenvolvimento e a Implantação são atividades encadeadas em espiral e não em cascata. Neste contexto, conseguimos endereçar demandas prioritárias com agilidade, preservando a dinâmica de evolução constante por meio de releases incrementais. Com esta filosofia e considerando o histórico de desenvolvimento e implantação de centenas de projetos ao longo de quase 20 anos, consideramos que o esforço estrutural para Consultoria, Configuração, Desenvolvimento, Implantação e Capacitações Iniciais (Setup), para projetos de porte e complexidade análogos ao idealizado pelo Senac, é de 2.400 (Duas mil e quatrocentas horas/homem) distribuídas entre um e seis meses de trabalho (três na média). **O investimento para esta fase é de R\$ 414.760,00 (Quatrocentos e quatorze mil, setecentos e sessenta reais).**

Custo mensal das Licenças por usuário:

As licenças devem contemplar a precificação de três tipos de usuários, que dependem do estado de matrícula e permissionamento.

VLA = Valor da Licença de **Usuário Ativo**, aluno matriculado em curso ou funcionário, com acesso aos cursos, objetos de aprendizagem e recursos das soluções;

VLP = Valor da Licença de **Usuário Prospect**, usuário não matriculado, não cadastrado previamente, com acesso limitado a serviços de "degustação";

VLI = Valor da Licença de **Usuário Inativo**; aluno não matriculado ou ex-aluno, com acesso limitado de objetos de aprendizagem gratuitos e recursos das soluções.

As requisições abaixo estão contempladas na precificação:

- A. As cobranças consideram sempre o número efetivo de licenças em uso;
- B. Foram consideradas cobranças e pagamentos mensais;
- C. Todas as faixas foram precificadas;
- D. A precificação contempla uma tabela com faixas incrementais, conforme tabela disponibilizada no documento do Edital;
- E. As faixas de precificação para quantidades maiores de licenças são, necessariamente, iguais ou decrescentes, mas não se repetem por mais de 4 (quatro) faixas;
- F. Ao atingir a quantidade de licenças de uma faixa superior, a precificação dessa faixa será aplicada a todas as licenças das faixas anteriores;
- G. As licenças são únicas por usuário, independentemente do acúmulo de perfis, como nos casos de funcionários que também são alunos;

- H. O custo individual da licença dos usuários inativos não é maior que o dos prospects, que não é maior que o dos ativos;
- I. As cobranças levam em conta a média aritmética da contabilização diária de cada tipo de usuário;
- a. Para auditoria e acompanhamento, um painel com as contabilizações diárias, assim como a listagem dos usuários por tipo e respectivos históricos, serão disponibilizados, armazenados, mantidos e resguardados durante todo o período de contrato, acrescidos dos resguardos legais;

Faixa	Licenças	Valor* de Licença Usuários Ativos		Valor de Licença Usuários Prospects		Valor de Licença Usuários Inativos	
1	Até 1.000	VLA001	R\$ 12,00	VLP001	R\$ 8,40	VLI001	R\$ 8,40
2	Até 5.000	VLA002	R\$ 11,95	VLP002	R\$ 8,37	VLI002	R\$ 8,37
3	Até 10.000	VLA003	R\$ 11,90	VLP003	R\$ 8,33	VLI003	R\$ 8,33
4	Até 20.000	VLA004	R\$ 11,85	VLP004	R\$ 8,30	VLI004	R\$ 8,30
5	Até 30.000	VLA005	R\$ 11,80	VLP005	R\$ 8,26	VLI005	R\$ 8,26
6	Até 40.000	VLA006	R\$ 11,75	VLP006	R\$ 8,23	VLI006	R\$ 8,23
7	Até 50.000	VLA007	R\$ 11,70	VLP007	R\$ 8,19	VLI007	R\$ 8,19
8	Até 60.000	VLA008	R\$ 11,65	VLP008	R\$ 8,16	VLI008	R\$ 8,16
9	Até 70.000	VLA009	R\$ 11,60	VLP009	R\$ 8,12	VLI009	R\$ 8,12
10	Até 80.000	VLA010	R\$ 11,55	VLP010	R\$ 8,09	VLI010	R\$ 8,09
11	Até 90.000	VLA011	R\$ 11,50	VLP011	R\$ 8,05	VLI011	R\$ 8,05
12	Até 100.000	VLA012	R\$ 11,45	VLP012	R\$ 8,02	VLI012	R\$ 8,02
13	Até 110.000	VLA013	R\$ 11,40	VLP013	R\$ 7,98	VLI013	R\$ 7,98
14	Até 120.000	VLA014	R\$ 11,35	VLP014	R\$ 7,94	VLI014	R\$ 7,94
15	Até 130.000	VLA015	R\$ 11,30	VLP015	R\$ 7,91	VLI015	R\$ 7,91
16	Até 140.000	VLA016	R\$ 11,25	VLP016	R\$ 7,87	VLI016	R\$ 7,87
17	Até 150.000	VLA017	R\$ 11,20	VLP017	R\$ 7,84	VLI017	R\$ 7,84
18	Até 160.000	VLA018	R\$ 11,15	VLP018	R\$ 7,80	VLI018	R\$ 7,80
19	Até 170.000	VLA019	R\$ 11,10	VLP019	R\$ 7,77	VLI019	R\$ 7,77
20	Até 180.000	VLA020	R\$ 11,05	VLP020	R\$ 7,73	VLI020	R\$ 7,73
21	Até 190.000	VLA021	R\$ 11,00	VLP021	R\$ 7,70	VLI021	R\$ 7,70
22	Até 200.000	VLA022	R\$ 10,95	VLP022	R\$ 7,66	VLI022	R\$ 7,66
23	Até 210.000	VLA023	R\$ 10,90	VLP023	R\$ 7,63	VLI023	R\$ 7,63
24	Até 220.000	VLA024	R\$ 10,85	VLP024	R\$ 7,59	VLI024	R\$ 7,59
25	Até 230.000	VLA025	R\$ 10,80	VLP025	R\$ 7,56	VLI025	R\$ 7,56
26	Até 240.000	VLA026	R\$ 10,75	VLP026	R\$ 7,52	VLI026	R\$ 7,52
27	Até 250.000	VLA027	R\$ 10,70	VLP027	R\$ 7,49	VLI027	R\$ 7,49
28	Até 260.000	VLA028	R\$ 10,65	VLP028	R\$ 7,45	VLI028	R\$ 7,45
29	Até 270.000	VLA029	R\$ 10,60	VLP029	R\$ 7,42	VLI029	R\$ 7,42
30	Até 280.000	VLA030	R\$ 10,55	VLP030	R\$ 7,38	VLI030	R\$ 7,38
31	Até 290.000	VLA031	R\$ 10,50	VLP031	R\$ 7,35	VLI031	R\$ 7,35
32	Até 300.000	VLA032	R\$ 10,45	VLP032	R\$ 7,31	VLI032	R\$ 7,31
33	Até 310.000	VLA033	R\$ 10,40	VLP033	R\$ 7,28	VLI033	R\$ 7,28
34	Até 320.000	VLA034	R\$ 10,35	VLP034	R\$ 7,24	VLI034	R\$ 7,24
35	Até 330.000	VLA035	R\$ 10,30	VLP035	R\$ 7,21	VLI035	R\$ 7,21
36	Até 340.000	VLA036	R\$ 10,25	VLP036	R\$ 7,17	VLI036	R\$ 7,17
37	Até 350.000	VLA037	R\$ 10,20	VLP037	R\$ 7,14	VLI037	R\$ 7,14
38	Até 360.000	VLA038	R\$ 10,15	VLP038	R\$ 7,10	VLI038	R\$ 7,10
39	Até 370.000	VLA039	R\$ 10,10	VLP039	R\$ 7,07	VLI039	R\$ 7,07

40	Até 380.000	VLA040	R\$ 10,05	VLP040	R\$ 7,03	VLI040	R\$ 7,03
41	Até 390.000	VLA041	R\$ 10,00	VLP041	R\$ 7,00	VLI041	R\$ 7,00
42	Até 400.000	VLA042	R\$ 9,95	VLP042	R\$ 6,96	VLI042	R\$ 6,96
43	Até 410.000	VLA043	R\$ 9,90	VLP043	R\$ 6,93	VLI043	R\$ 6,93
44	Até 420.000	VLA044	R\$ 9,85	VLP044	R\$ 6,89	VLI044	R\$ 6,89
45	Até 430.000	VLA045	R\$ 9,80	VLP045	R\$ 6,86	VLI045	R\$ 6,86
46	Até 440.000	VLA046	R\$ 9,75	VLP046	R\$ 6,82	VLI046	R\$ 6,82
47	Até 450.000	VLA047	R\$ 9,70	VLP047	R\$ 6,79	VLI047	R\$ 6,79
48	Até 460.000	VLA048	R\$ 9,65	VLP048	R\$ 6,75	VLI048	R\$ 6,75
49	Até 470.000	VLA049	R\$ 9,60	VLP049	R\$ 6,72	VLI049	R\$ 6,72
50	Até 480.000	VLA050	R\$ 9,55	VLP050	R\$ 6,68	VLI050	R\$ 6,68
51	Até 490.000	VLA051	R\$ 9,50	VLP051	R\$ 6,65	VLI051	R\$ 6,65
52	Até 500.000	VLA052	R\$ 9,45	VLP052	R\$ 6,61	VLI052	R\$ 6,61
53	Até 510.000	VLA053	R\$ 9,40	VLP053	R\$ 6,58	VLI053	R\$ 6,58
54	Até 520.000	VLA054	R\$ 9,35	VLP054	R\$ 6,54	VLI054	R\$ 6,54
55	Até 530.000	VLA055	R\$ 9,30	VLP055	R\$ 6,51	VLI055	R\$ 6,51
56	Até 540.000	VLA056	R\$ 9,25	VLP056	R\$ 6,47	VLI056	R\$ 6,47
57	Até 550.000	VLA057	R\$ 9,20	VLP057	R\$ 6,44	VLI057	R\$ 6,44
58	Até 560.000	VLA058	R\$ 9,15	VLP058	R\$ 6,40	VLI058	R\$ 6,40
59	Até 570.000	VLA059	R\$ 9,10	VLP059	R\$ 6,37	VLI059	R\$ 6,37
60	Até 580.000	VLA060	R\$ 9,05	VLP060	R\$ 6,33	VLI060	R\$ 6,33
61	Até 590.000	VLA061	R\$ 9,00	VLP061	R\$ 6,30	VLI061	R\$ 6,30
62	Até 600.000	VLA062	R\$ 8,95	VLP062	R\$ 6,26	VLI062	R\$ 6,26
63	Até 610.000	VLA063	R\$ 8,90	VLP063	R\$ 6,23	VLI063	R\$ 6,23
64	Até 620.000	VLA064	R\$ 8,85	VLP064	R\$ 6,19	VLI064	R\$ 6,19
65	Até 630.000	VLA065	R\$ 8,80	VLP065	R\$ 6,16	VLI065	R\$ 6,16
66	Até 640.000	VLA066	R\$ 8,75	VLP066	R\$ 6,12	VLI066	R\$ 6,12
67	Até 650.000	VLA067	R\$ 8,70	VLP067	R\$ 6,09	VLI067	R\$ 6,09
68	Até 660.000	VLA068	R\$ 8,65	VLP068	R\$ 6,05	VLI068	R\$ 6,05
69	Até 670.000	VLA069	R\$ 8,60	VLP069	R\$ 6,02	VLI069	R\$ 6,02
70	Até 680.000	VLA070	R\$ 8,55	VLP070	R\$ 5,98	VLI070	R\$ 5,98
71	Até 690.000	VLA071	R\$ 8,50	VLP071	R\$ 5,95	VLI071	R\$ 5,95
72	Até 700.000	VLA072	R\$ 8,45	VLP072	R\$ 5,91	VLI072	R\$ 5,91
73	Até 710.000	VLA073	R\$ 8,40	VLP073	R\$ 5,88	VLI073	R\$ 5,88
74	Até 720.000	VLA074	R\$ 8,35	VLP074	R\$ 5,84	VLI074	R\$ 5,84
75	Até 730.000	VLA075	R\$ 8,30	VLP075	R\$ 5,81	VLI075	R\$ 5,81
76	Até 740.000	VLA076	R\$ 8,25	VLP076	R\$ 5,77	VLI076	R\$ 5,77
77	Até 750.000	VLA077	R\$ 8,20	VLP077	R\$ 5,74	VLI077	R\$ 5,74
78	Até 760.000	VLA078	R\$ 8,15	VLP078	R\$ 5,70	VLI078	R\$ 5,70
79	Até 770.000	VLA079	R\$ 8,10	VLP079	R\$ 5,67	VLI079	R\$ 5,67
80	Até 780.000	VLA080	R\$ 8,05	VLP080	R\$ 5,63	VLI080	R\$ 5,63
81	Até 790.000	VLA081	R\$ 8,00	VLP081	R\$ 5,60	VLI081	R\$ 5,60
82	Até 800.000	VLA082	R\$ 7,95	VLP082	R\$ 5,56	VLI082	R\$ 5,56
83	Até 810.000	VLA083	R\$ 7,90	VLP083	R\$ 5,53	VLI083	R\$ 5,53
84	Até 820.000	VLA084	R\$ 7,85	VLP084	R\$ 5,49	VLI084	R\$ 5,49
85	Até 830.000	VLA085	R\$ 7,80	VLP085	R\$ 5,46	VLI085	R\$ 5,46
86	Até 840.000	VLA086	R\$ 7,75	VLP086	R\$ 5,42	VLI086	R\$ 5,42
87	Até 850.000	VLA087	R\$ 7,70	VLP087	R\$ 5,39	VLI087	R\$ 5,39
88	Até 860.000	VLA088	R\$ 7,65	VLP088	R\$ 5,35	VLI088	R\$ 5,35

B *MS* *MD*

89	Até 870.000	VLA089	R\$ 7,60	VLP089	R\$ 5,32	VLI089	R\$ 5,32
90	Até 880.000	VLA090	R\$ 7,55	VLP090	R\$ 5,28	VLI090	R\$ 5,28
91	Até 890.000	VLA091	R\$ 7,50	VLP091	R\$ 5,25	VLI091	R\$ 5,25
92	Até 900.000	VLA092	R\$ 7,45	VLP092	R\$ 5,21	VLI092	R\$ 5,21
93	Até 910.000	VLA093	R\$ 7,40	VLP093	R\$ 5,18	VLI093	R\$ 5,18
94	Até 920.000	VLA094	R\$ 7,35	VLP094	R\$ 5,14	VLI094	R\$ 5,14
95	Até 930.000	VLA095	R\$ 7,30	VLP095	R\$ 5,11	VLI095	R\$ 5,11
96	Até 940.000	VLA096	R\$ 7,25	VLP096	R\$ 5,07	VLI096	R\$ 5,07
97	Até 950.000	VLA097	R\$ 7,20	VLP097	R\$ 5,04	VLI097	R\$ 5,04
98	Até 960.000	VLA098	R\$ 7,15	VLP098	R\$ 5,00	VLI098	R\$ 5,00
99	Até 970.000	VLA099	R\$ 7,10	VLP099	R\$ 4,97	VLI099	R\$ 4,97
100	Até 980.000	VLA100	R\$ 7,05	VLP100	R\$ 4,93	VLI100	R\$ 4,93
101	Até 990.000	VLA101	R\$ 7,00	VLP101	R\$ 4,90	VLI101	R\$ 4,90
102	Até 1.000.000	VLA102	R\$ 6,95	VLP102	R\$ 4,86	VLI102	R\$ 4,86
(não listado)	Acima de 1.000.001	(sem pontuação)	R\$ 6,90	(sem pontuação)	R\$ 4,83	(sem pontuação)	R\$ 4,83

Desenvolvimento, manutenção e personalização de sistemas e funcionalidades por pontos de função.

Nosso processo de desenvolvimento de soluções é baseado em uma abordagem multidisciplinar em todas as suas fases, que considera as diversas perspectivas de uma implementação ou de um projeto. Desta forma, nosso engajamento em um novo escopo de projeto ou em demandas incrementais em projetos correntes, invariavelmente, envolve uma equipe multidisciplinar que integra a área de projetos.

A precificação do ponto de função deverá contemplar a tabela com os projetos listados abaixo:

Lote	Serviço	Item	Projeto	Contagem de Ponto de Função		
				Senac	Valor do Ponto de Função (R\$)	Total
1	Desenvolvimento e Manutenção de Soluções de Software na modalidade fábrica de software para demandas cujo escopo será especificado na fase de projeto (escopo aberto)	1	Projetos na linguagem Java conforme especificações constantes no Apêndice I do Anexo P	5.420	R\$ 1.442,34	R\$ 7.817.482,80
2	Desenvolvimento e Manutenção de Soluções de Software na modalidade fábrica de software para demandas de escopo fechado	2	Replicação de instância préexistente da Plataforma (Apêndice II)	40	R\$ 1.442,34	R\$ 57.693,60

em 4 sistemas						
		3	Portal Saber Senac – Programas + Comunidades (Apêndice II)	425	R\$ 1.442,34	R\$ 612.994,50
		4	Integração da Plataforma com os Sistemas Acadêmicos do Senac (Apêndice II)	30	R\$ 1.442,34	R\$ 43.270,20
		5	Relatórios para controle de licenças (Apêndice II)	45	R\$ 1.442,34	R\$ 64.905,30
Somatório				5960		

*O valor unitário do ponto de função deverá ser o mesmo para todos os projetos listados na tabela.

Onde: VPF = Valor unitário do ponto de função.

Custos de Novas Capacitações por Hora

Faixa	Quantidade de horas	Custo da Capacitação	
1	Até 1h	VC01	R\$ 327,80
2	De 2h até 4h	VC02	R\$ 1.251,33
3	De 5h até 8h	VC03	R\$ 2.421,94
4	De 9h até 12h	VC04	R\$ 3.511,84
5	De 13h até 16h	VC05	R\$ 4.520,97
6	De 17h até 20h	VC06	R\$ 5.449,39
7	De 21h até 24h	VC07	R\$ 6.297,06
8	De 25h até 36h	VC08	R\$ 9.082,30
9	De 37h até 40h	VC09	R\$ 9.687,78

Validade da Proposta

Esta proposta tem validade mínima pelo prazo de 120 (cento e vinte) dias.

Digital Pages Publicações Eletrônicas LTDA.

