

São Paulo, 01 de dezembro de 2022.

CONVITE Nº 13692/2022

OBJETO: "SERVIÇO DE MANUTENÇÃO PREVENTIVA E CORRETIVA NOS EQUIPAMENTOS DE REFRIGERAÇÃO DO GRANDE HOTEL CAMPOS DO JORDÃO – HOTEL ESCOLA SENAC".

CARTA ERRATA II

Comunicamos as seguintes alterações no Edital:

1. ALTERAÇÃO NO ANEXO V – ESPECIFICAÇÕES TÉCNICAS.

ONDE SE LÊ:

IMPORTANTE

- A TENSÃO DE FORNECIMENTO É:
220 V - TRIFÁSICO E 220 V - BIFÁSICO - 60 HZ (A SER VERIFICADO)
- TODOS OS EQUIPAMENTOS ELÉTRICOS DEVERÃO POSSUIR PONTOS DE ATERRAMENTO.
- O GÁS É GLP

LEIA-SE:

IMPORTANTE

- A TENSÃO DE FORNECIMENTO É:
220 V - TRIFÁSICO E 220 V - BIFÁSICO - 60 HZ (A SER VERIFICADO)
- TODOS OS EQUIPAMENTOS ELÉTRICOS DEVERÃO POSSUIR PONTOS DE ATERRAMENTO.

- **O GÁS É NATURAL**

ONDE SE LÊ:

ITEM 3º

V03 01 Vitrine refrigerada de bancada

Com compressor remoto

Temperatura de trabalho: +5°C/+10°C

Vitrine refrigerada em aço inox AISI 304 Cr-Ni 18/8, com isolamento em poliuretano injetado a alta pressão com 40Kg/m³ de densidade

Degelo automático (parada do motor)

Sistema ventilado e Frost Free

Tampa da unidade condensadora removível

Com bandeja de evaporação de água de degelo

Central eletrônica de comando digital de temperatura

Vidro temperado (vidro frontal basculante)

Iluminação LED em todos os níveis de prateleiras

Portas traseiras de correr em vidro.

Dimensão (LxPxH): 974 x 550 x 540 mm

Potência: 390 W – Bifásico – 220 V

Ref. Ingecold mod. Tunis ou equivalente.

LEIA-SE:

ITEM 3º

V03 01 Vitrine refrigerada de bancada

Com compressor remoto

Temperatura de trabalho: +5°C/+10°C

Vitrine refrigerada em aço inox AISI 304 Cr-Ni 18/8, com isolamento em poliuretano injetado a alta pressão com 40Kg/m³ de densidade

Degelo automático (parada do motor)

Sistema ventilado e Frost Free

Tampa da unidade condensadora removível

Com bandeja de evaporação de água de degelo

Central eletrônica de comando digital de temperatura

Vidro temperado

Iluminação LED em todos os níveis de prateleiras

Portas traseiras de correr em vidro.

Dimensão (LxPxH): 974 x 550 x 540 mm

Potência: 390 W – Bifásico – 220 V

Ref. Ingecold mod. Tunis ou equivalente.

ONDE SE LÊ:

CARROS

ITEM 4º

C01 01 Mesa lisa em aço inox com rodas

Provida de 4 rodízios giratórios com expansor de 5" da linha hospitalar, sendo os 4 com travas e de para-choques injetados redondos de borracha.
Dimensão: 1200 x 600 x 900 mm

Bumper Redondo

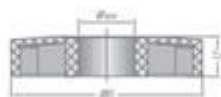

Referência	ØBumper (mm)	ØFuro (mm)	Altura (mm)
Bumper 85X7	85	7	17
Bumper 85X25		25	
Bumper 85X30		30	
Bumper 85X32		32	

LEIA-SE:

CARROS

ITEM 4º

C01 01 Mesa lisa em aço inox com rodas

Provida de 4 rodízios giratórios com expansor de 5" da linha hospitalar, sendo os 4 com travas e de para-choques injetados redondos de borracha.

Todos os rodízios deverão ter a **estrutura em aço inox**, com rodas de nylon e rolamentos skf. Os freios também deverão ser em aço inox.

O fornecedor deverá especificar em cada item o modelo e a marca do rodízio a ser aplicado.

Os rodízios deverão ser compatíveis com a capacidade de carga e o peso próprio do equipamento.

Dimensão: 1200 x 600 x 900 mm

Bumper Redondo

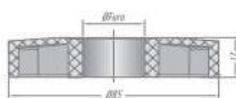

Referência	ØBumper (mm)	ØFuro (mm)	Altura (mm)
Bumper 85X7	85	7	17
Bumper 85X25		25	
Bumper 85X30		30	
Bumper 85X32		32	

ONDE SE LÊ:

ITEM 24º

M14 01 Gabinete em aço inox para apoio do forno a carvão

*Confirmar dimensões de acordo com o forno adquirido
Com 02 portas de abrir

Dim. 930 x 850 x 600mm

Elevação 06 – Fl. SA04

LEIA-SE:

ITEM 24º

M14 01 Gabinete em aço inox para apoio do forno a carvão

*Confirmar dimensões de acordo com
o forno adquirido Com 02 portas de
abrir

Dim. 710 x 600 x 850mm

Elevação 01 – Fl. SA03

COMISSÃO PERMANENTE DE LICITAÇÃO