





ANEXO IV

**CARTA DE APRESENTAÇÃO DA PROPOSTA
COMERCIAL CONVITE Nº 13971/2023**

Type Brasil Qualidade em Gráfica e Editora Ltda., neste ato representada por seu representante legal Sr.(a). **Thiago Pires Fernandes, sócio administrador**, vem pela presente apresentar a Proposta Comercial, exigida por força do disposto no **item 7** e respectivos subitens do Instrumento Convocatório para o processo de licitação acima mencionado do Serviço Nacional de Aprendizagem Comercial - Senac - Administração Regional do Estado de São Paulo, conforme segue:

ITEM	QUANT.	DESCRIÇÃO	VALOR UNITÁRIO	VALOR TOTAL
1	5.000	SÓ PARA UM: ALIMENTAÇÃO SAUDÁVEL PARA QUEM MORA SOZINHO	R\$ 14,99	R\$ 74.950,00
2	1.000	MASSAS GOURMET	R\$ 25,80	R\$ 25.800,00
3	1.200	SORVETES ARTESANAIS: GELATOS E SORBETS	R\$ 24,00	R\$ 28.800,00
4	2.500	DESIGN DIGITAL: CONCEITOS E APLICAÇÕES PARA WEBSITES, ANIMAÇÕES, VÍDEOS E WEBGAMES	R\$ 9,00	R\$ 22.500,00
5	1.800	TECIDOS: HISTÓRIA, TRAMAS, TIPOS E USOS	R\$ 30,76	R\$ 55.368,00
6	500	DRENAGEM LINFÁTICA MANUAL: TEORIA E PRÁTICA	R\$ 22,80	R\$ 11.400,00



R. MIGUEL NELSON
BECHARA, 329
BAIRRO DO LIMÃO
SÃO PAULO - SP
02712-130
(11) 3879-5591
MAISTYPE.COM.BR

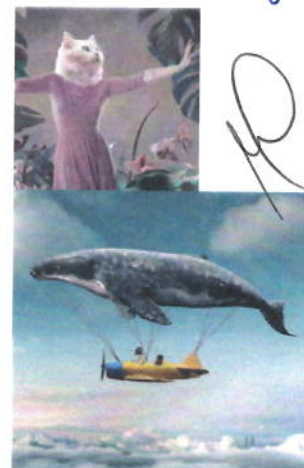



maistype
AQUI O
IMPOSSÍVEL
NÃO EXISTE

7	2.500	CÁLCULO E ADMINISTRAÇÃO DE MEDICAMENTOS: LEGISLAÇÃO, TÉCNICA E EXERCÍCIOS PARA A SEGURANÇA DO PACIE	R\$ 8,80	R\$ 22.000,00
8	800	GESTAO DE MUDANCAS: ENCARE A MUDANCA DE OUTRO JEITO	R\$ 11,80	R\$ 9.440,00
9	500	SABORES DA SICILIA, OS	R\$ 20,61	R\$ 10.305,00
10	5.000	COZINHA PRÁTICA - CAPA DURA	R\$ 21,68	R\$ 108.400,00
11	1.000	LIGHTROOM CLASSIC E LIGHTROOM: EDITE, ORGANIZE E PUBLIQUE PELO COMPUTADOR E PELO CELULAR	R\$ 12,80	R\$ 12.800,00
12	400	LIDERANÇA É UMA QUESTAO DE ATITUDE	R\$ 20,96	R\$ 8.384,00
13	2.000	HOME OFFICE	R\$ 9,40	R\$ 18.800,00
14	1.500	MEU LOUVRE	R\$ 38,00	R\$ 57.000,00
VALOR TOTAL GLOBAL			R\$ 465.947,00	

Nota: *PREÇOS COM DUAS CASAS DECIMAIS.

****COLOCAR A SOMATÓRIA DOS ITENS INDEPENDENTE DA QUANTIDADE DE ITENS OFERTADOS.**

OBSERVAÇÕES:

1. Todos os impostos, taxas, fretes e demais encargos encontram-se inclusos no valor ofertado, considerando as especificações do **ANEXO V**, bem como, as demais exigências do Edital.
2. Prazo para entrega: **20 (vinte) dias corridos** após a aprovação do plotter/boneco pela Editora Senac;

R. MIGUEL NELSON
BECHARA, 329
BAIRRO DO LIMÃO
SÃO PAULO - SP
02712-130
(11) 3879-5591
MAISTYPE.COM.BR





3. Local de entrega: Rua Prof. Campos de Oliveira, 605 - Bairro Campo Grande - São Paulo - SP, CEP: 04675-100;
4. Prazo para pagamento: **25 (vinte e cinco) dias** a partir do recebimento do material;
5. Validade da Proposta: **60 (sessenta) dias**;

Dados da empresa que efetuará o faturamento:

Razão Social: **Type Brasil Qualidade em Grafica e Editora Ltda.**
Endereço: **Rua Miguel Nelson Bechara, 329 – Compl. 297 e 361- Jd. Pereira Leite – São Paulo – SP- CEP 02712-130**
CNPJ **55.860.944/0001-20**
Inscrição Estadual **111.848.257.113**
Cantato **Thiago Pires Fernandes – Fone: (11)3879-5591 – Email: thiago@maistype.com.br**

São Paulo, 20 de Junho de 2023



THIAGO PIRES FERNANDES
CPF 291.981.018-97
SÓCIO ADMINISTRADOR



R. MIGUEL NELSON
BECHARA, 329
BAIRRO DO LIMÃO
SÃO PAULO - SP
02712-130
(11) 3879-5591
MAISTYPE.COM.BR

